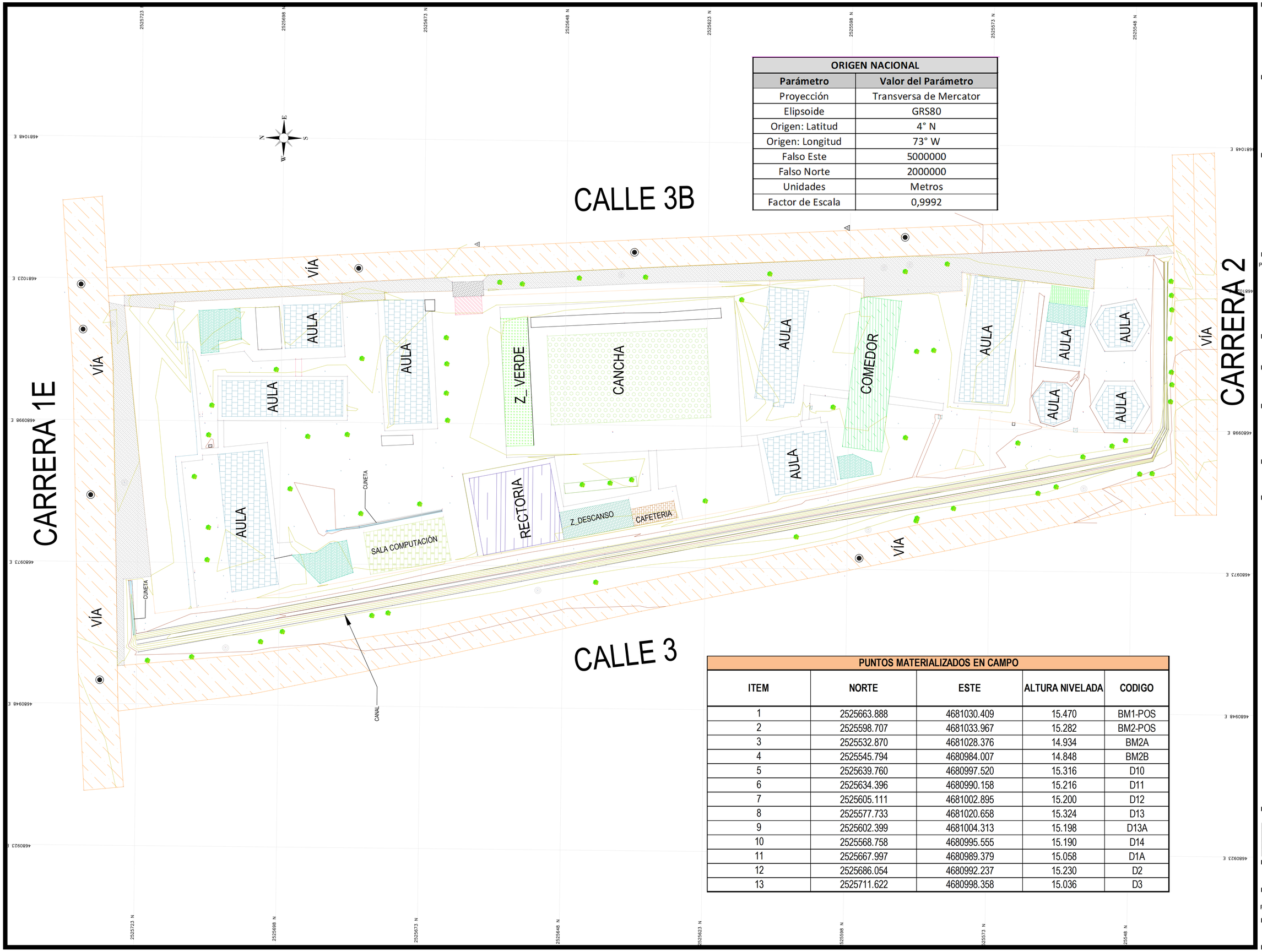

ORIGEN NACIONAL	
Parámetro	**Valor del Parámetro**
Proyección	Transversa de Mercator
Elipsoide	GRS80
Origen: Latitud	4° N
Origen: Longitud	73° W
Falso Este	5000000
Falso Norte	2000000
Unidades	Metros
Factor de Escala	0,9992

PUNTOS MATERIALIZADOS EN CAMPO

ITEM	NORTE	ESTE	ALTURA NIVELADA	CODIGO
1	2525663.888	4681030.409	15.470	BM1-POS
2	2525598.707	4681033.967	15.282	BM2-POS
3	2525532.870	4681028.376	14.934	BM2A
4	2525545.794	4680984.007	14.848	BM2B
5	2525639.760	4680997.520	15.316	D10
6	2525634.396	4680990.158	15.216	D11
7	2525605.111	4681002.895	15.200	D12
8	2525577.733	4681020.658	15.324	D13
9	2525602.399	4681004.313	15.198	D13A
10	2525568.758	4680995.555	15.190	D14
11	2525667.997	4680989.379	15.058	D1A
12	2525686.054	4680992.237	15.230	D2
13	2525711.622	4680998.358	15.036	D3

DEPARTAMENTO DE CÓRDOBA

MUNICIPIO DE MONTERÍA

LOCALIZACIÓN ESPECIFICA DEL LEVANTAMIENTO

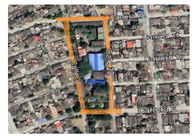

PROYECTO

"ESTUDIOS, DISEÑOS, CONSTRUCCIÓN Y MANTENIMIENTO DE INFRAESTRUCTURA FÍSICA EN LA INSTITUCIÓN EDUCATIVA SANTA MARÍA SEDE PRINCIPAL"

LOCALIZACIÓN:
MUNICIPIO DE MONTERÍA
CARRERA 1E CARRERA 2

EQUIPO DE DISEÑO Y DESARROLLO

CONTIENE

VISTA EN PLANTA GENERAL
INSTITUCIÓN EDUCATIVA
SANTA MARIA

COLABORADORES

CONVENCIONES

- VÍA
- AULA
- CANCHA
- PASILLO
- ANDEN
- RECTORÍA
- CAFETERÍA
- BAÑO
- ZONA VERDE
- ZONA DESCANSO
- RAMPA
- ENTRADA
- CANAL
- GRADAS
- CUNETA
- ESCALERA
- GARITA
- PARAMENTO
- PORTON
- CURVA DE NIVEL
- ÁRBOL
- P CONTROL
- POSTE BAJA
- MH

OBSERVACIONES

FECHA	OBSERVACIÓN

NOMBRE DEL ARCHIVO
1.6.2 PLANO PLANTA IE SANTA MARIA

FECHA	ESCALA
FEBRERO 2025	1:250

PLANO 01 / DE 01